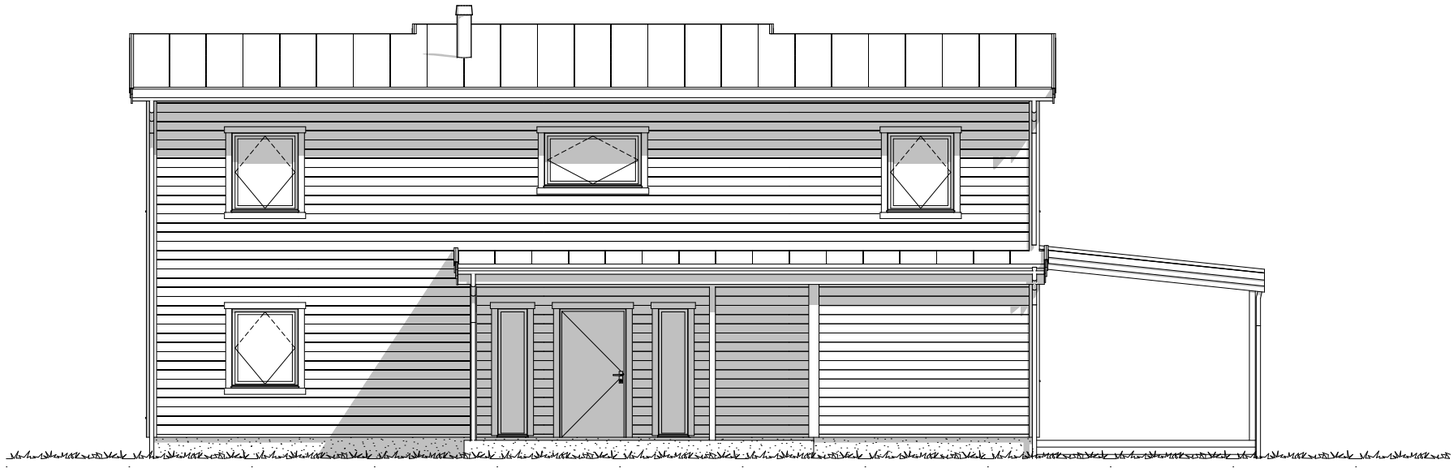

1:100 Fasade NNV

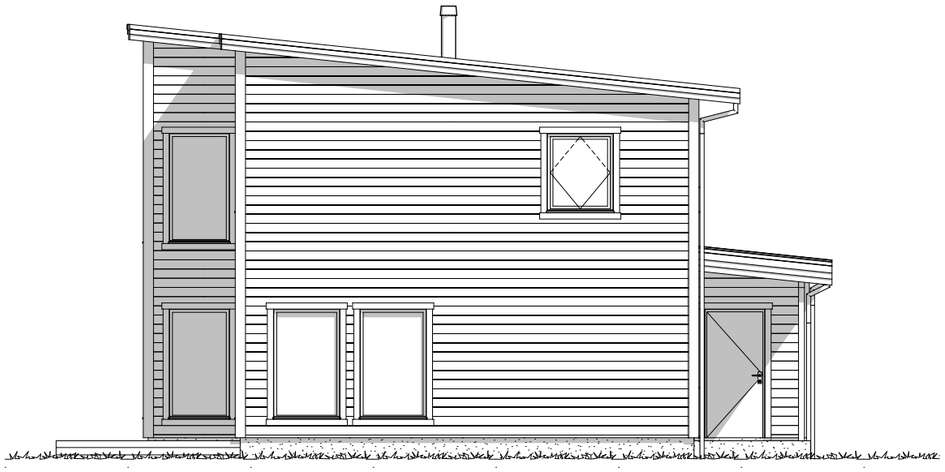

1:100 Fasade ØNØ

Rev.	Beskrivelse	Dato	Sign.	Kontr.
1	Endret til pulttak	21.11.25	kg	
2	Speilvendt - sportsbod utv. - takoverbygg v.veranda ++	27.11.25	kg	
3	Små justeringer på vaskerom. nytt vindu stue, fjernet vindu sov 2etg	13.02.26	kg	
4	Søknadstegninger	16.02.26	kg	på
5	Endret til 48mm påforing innside yttervegg	26.02.26	hd	
6	Endret planløsning for å få til tilgjengelig boenhet	08.05.26	kg	

VESTLANDS HUS
Arkitekter

Tiltakshaver: **Sabrina Hagenes og Andreas Kalstad**

Forhandler: **Kjeilen Hus AS**

Adresse: **Sunnfjord kommune - Farsund - Tomt 133.**

Hustype : Spesial	Gnr./Bnr: **44/151**	Tegningsnr:	501
Tiltak : Enebolig		Format:	A3
Type tegning : Fasade ØNØ, Fasade NNV		Skala:	1:100
Fase : Søknadstegning		Arkitekt:	MT
Er tegninger klarert for kontrakt og søknad? **Ja**	Brannklasse: **1** / Risikoklasse: **4**	Dato:	**01.10.25**
		Prosjektnr:	**250135**

VESTLANDSHUS ARKITEKTER AS - 6018 ÅLESUND - TLF 70178900

TEGNINGEN MÅ HVERKEN HELT ELLER DELVIS KOPIERES ELLER BENYTTES VED TILTAK SOM VESTLANDSHUS IKKE MEDVIRKER I

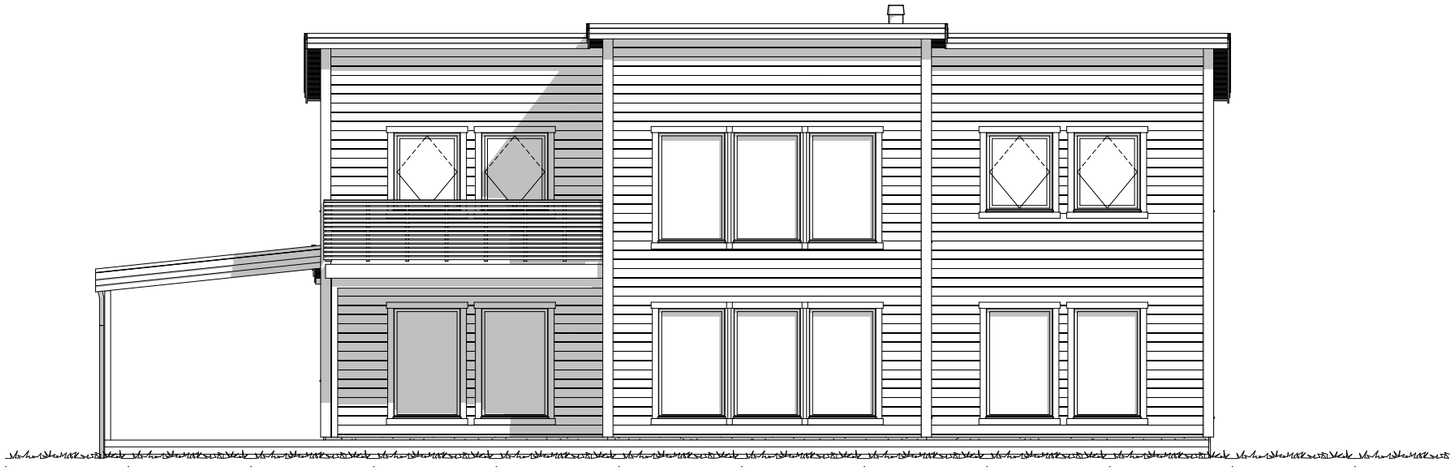

1:100 Fasade SSØ

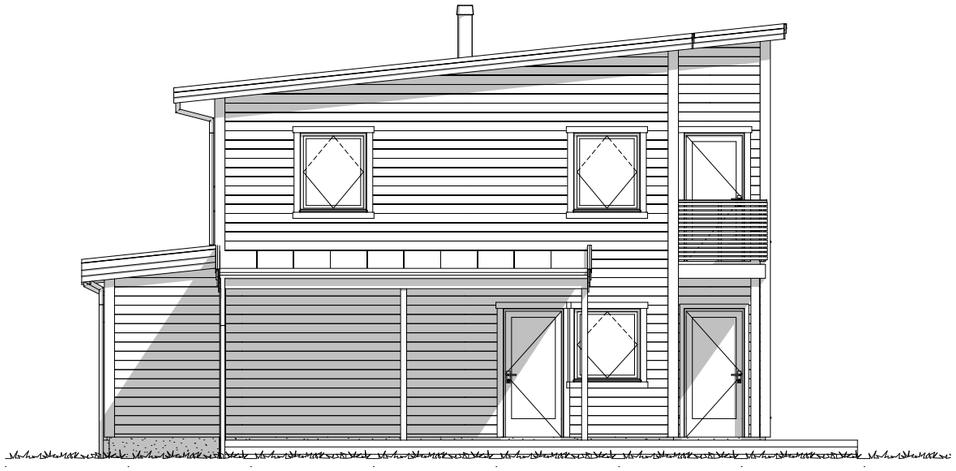

1:100 Fasade VSV

Rev.	Beskrivelse	Dato	Sign.	Kontr.
1	Endret til pulttak	21.11.25	kg	
2	Speilvendt - sportsbod utv. - takoverbygg v.veranda ++	27.11.25	kg	
3	Små justeringer på vaskerom. nytt vindu stue, fjernet vindu sov 2etg	13.02.26	kg	
4	Søknadstegninger	16.02.26	kg	på
5	Endret til 48mm påforing innside yttervegg	26.02.26	hd	
6	Endret planløsning for å få til tilgjengelig boenhet	08.05.26	kg	

VESTLANDS HUS Arkitekter

Tiltakshaver: **Sabrina Hagenes og Andreas Kalstad**

Forhandler: **Kjeilen Hus AS**

Adresse: **Sunnfjord kommune - Farsund - Tomt 133.**

Hustype : Spesial | Gnr./Bnr: **44/151** | Tegningsnr: 502

Tiltak : Enebolig | Format: A3

Type tegning : Fasade VSV, Fasade SSØ | Skala: 1:100

Fase : Søknadstegning | Arkitekt: MT

Er tegninger klarert for kontrakt og søknad? **Ja** | Brannklasse: **1** | Risikoklasse: **4** | Dato: **01.10.25** | Prosjektnr: **250135**

VESTLANDSHUS ARKITEKTER AS - 6018 ÅLESUND - TLF 70178900

TEGNINGEN MÅ HVERKEN HELT ELLER DELVIS KOPIERES ELLER BENYTTES VED TILTAK SOM VESTLANDSHUS IKKE MEDVIRKER I

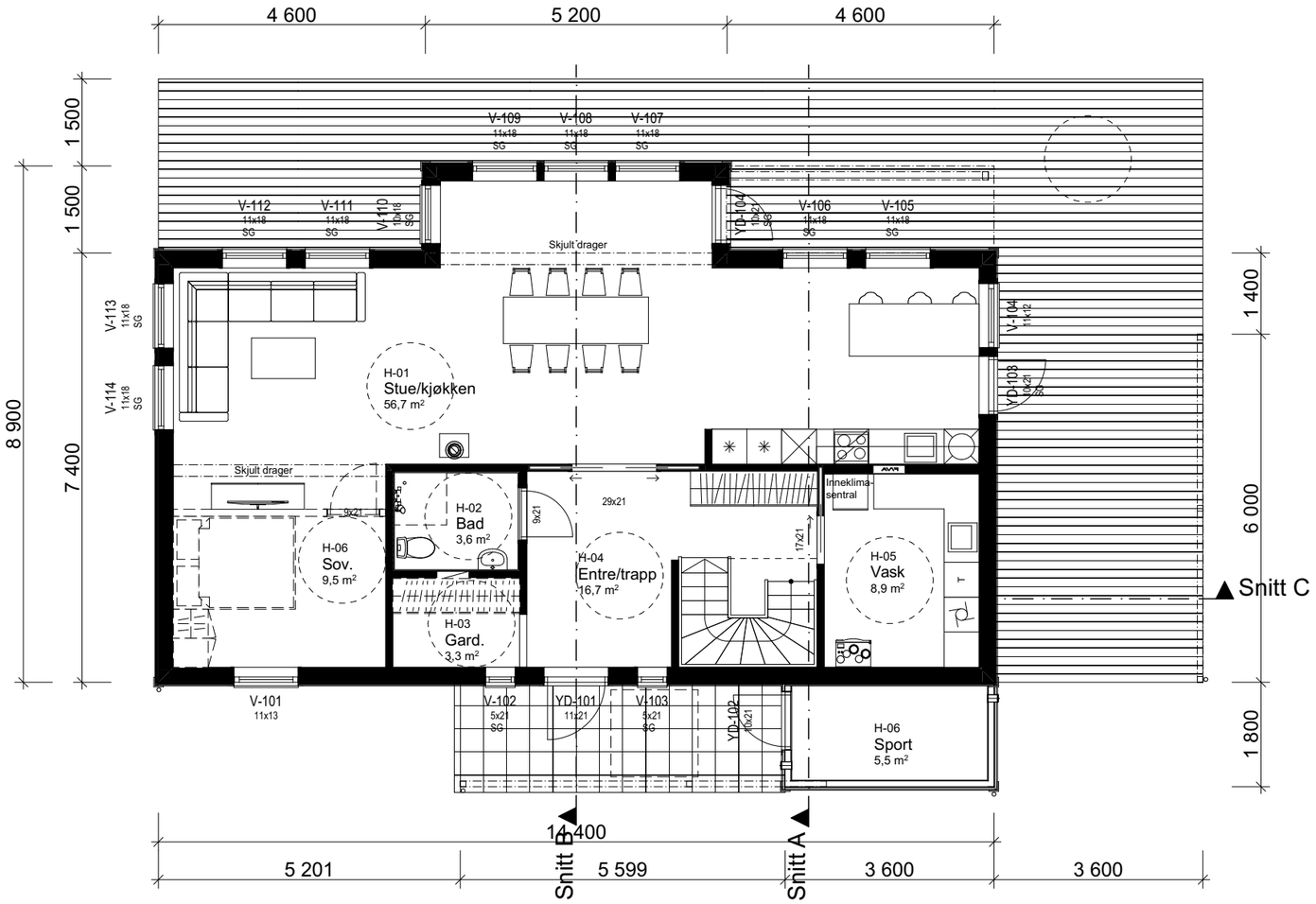

1:100 H. etasje

Arealberegninger iht. NS-3940:2012		
BRA		
	Sportsbod	5,5
	Overbygd areal	34,9
	H.etg	102,6
	2.etg	102,6
		245,5 m²
BYA		
	Overbygd areal	37,4
	Bygningskropp	123,9
		161,3 m²
P-ROM		
	H.etg	102,6
	2.etg	102,6
		205,1 m²
BTA		
	2.etg	117,2
	H.etg	123,9
		241,1 m²

Rev.	Beskrivelse	Dato	Sign.	Kontr.
1	Endret til pulttak	21.11.25	kg	
2	Speilvendt - sportsbod utv. - takoverbygg v.veranda ++	27.11.25	kg	
3	Små justeringer på vaskerom. nytt vindu stue, fjernet vindu sov 2etg	13.02.26	kg	
4	Søknadstegninger	16.02.26	kg	på
5	Endret til 48mm påforing innside yttervegg	26.02.26	hd	
6	Endret planløsning for å få til tilgjengelig boenhet	08.05.26	kg	

VESTLANDS HUS
Arkitekter

Tiltakshaver: **Sabrina Hagenes og Andreas Kalstad**
Forhandler: **Kjeilen Hus AS**
Adresse: **Sunnfjord kommune - Farsund - Tomt 133.**

Hustype : Spesial	Gnr./Bnr: **44/151**	Tegningsnr:	503
Tiltak : Enebolig		Format:	A3
Type tegning : H. etasje		Skala:	1:100
Fase : Søknadstegning		Arkitekt:	MT
Er tegninger klarert for kontrakt og søknad? **Ja**	Brannklasse: **1** / Risikoklasse: **4**	Dato:	**01.10.25**
		Prosjektnr:	**250135**

VESTLANDSHUS ARKITEKTER AS - 6018 ÅLESUND - TLF 70178900

TEGNINGEN MÅ HVERKEN HELT ELLER DELVIS KOPIERES ELLER BENYTTES VED TILTAK SOM VESTLANDSHUS IKKE MEDVIRKER I

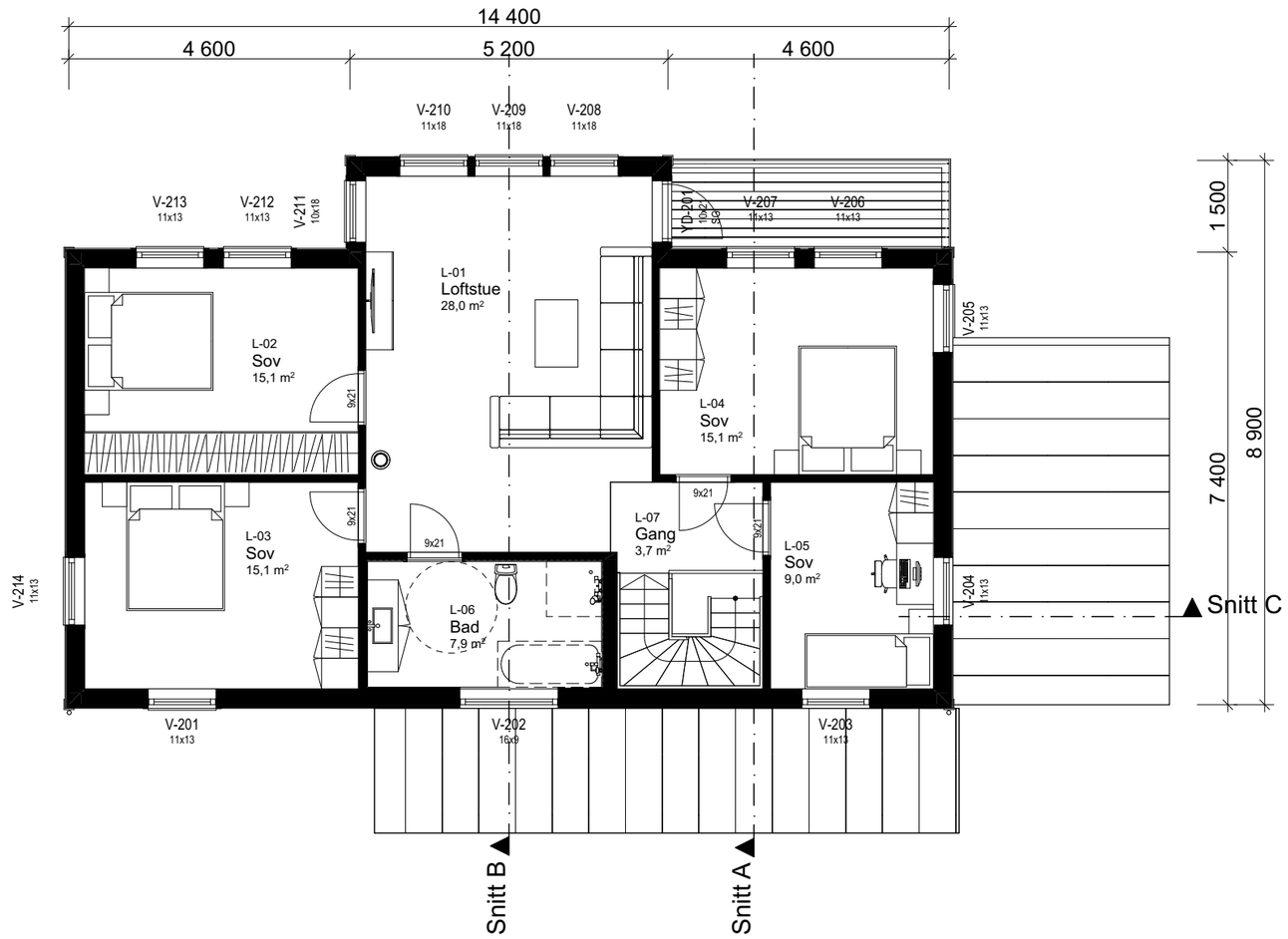

1:100 2. etasje

Rev.	Beskrivelse	Dato	Sign.	Kontr.
1	Endret til pulttak	21.11.25	kg	
2	Speilvendt - sportsbod utv. - takoverbygg v.veranda ++	27.11.25	kg	
3	Små justeringer på vaskerom. nytt vindu stue, fjernet vindu sov 2etg	13.02.26	kg	
4	Søknadstegninger	16.02.26	kg	på
5	Endret til 48mm påforing innside yttervegg	26.02.26	hd	
6	Endret planløsning for å få til tilgjengelig boenhet	08.05.26	kg	

VESTLANDS HUS
Arkitekter

Tiltakshaver: **Sabrina Hagenes og Andreas Kalstad**
Forhandler: **Kjeilen Hus AS**
Adresse: **Sunnfjord kommune - Farsund - Tomt 133.**

Hustype : Spesial	Gnr./Bnr: **44/151**	Tegningsnr:	504
Tiltak : Enebolig		Format:	A3
Type tegning : 2. etasje		Skala:	1:100
Fase : Søknadstegning		Arkitekt:	MT
Er tegninger klarert for kontrakt og søknad? **Ja**	Brannklasse: **1** / Risikoklasse: **4**	Dato:	**01.10.25**
		Prosjektnr:	**250135**

VESTLANDSHUS ARKITEKTER AS - 6018 ÅLESUND - TLF 70178900
TEGNINGEN MÅ HVERKEN HELT ELLER DELVIS KOPIERES ELLER BENYTTES VED TILTAK SOM VESTLANDSHUS IKKE MEDVIRKER I

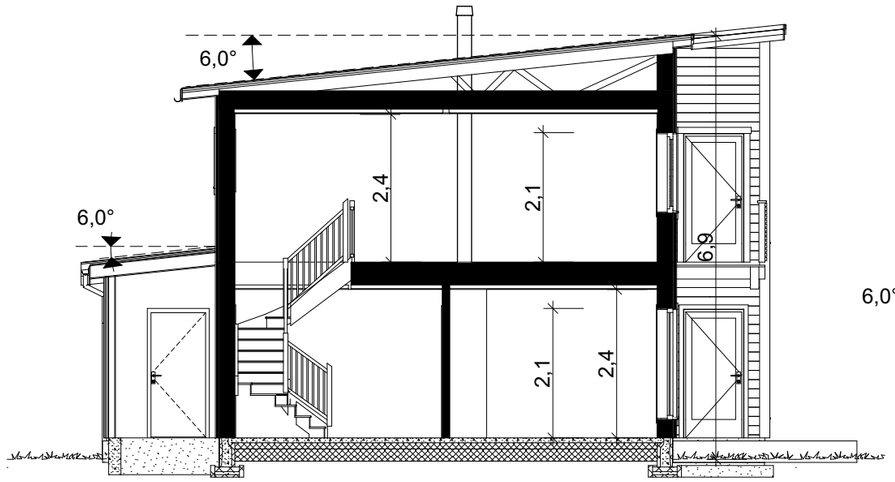

1:100 Snitt A

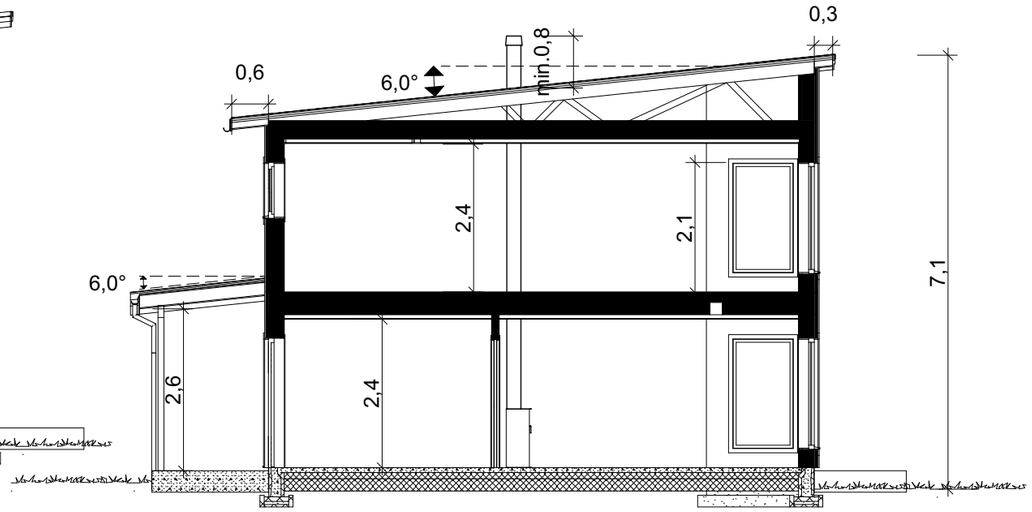

1:100 Snitt B

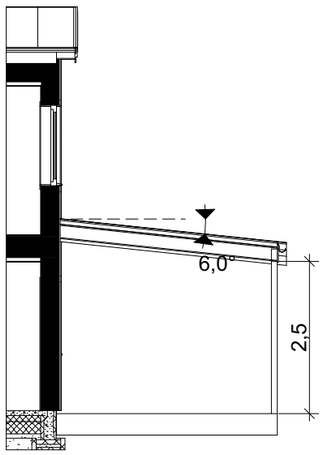

1:100 Snitt C

Rev.	Beskrivelse	Dato	Sign.	Kontr.
1	Endret til pulttak	21.11.25	kg	
2	Speilvendt - sportsbod utv. - takoverbygg v.veranda ++	27.11.25	kg	
3	Små justeringer på vaskerom. nytt vindu stue, fjernet vindu sov 2etg	13.02.26	kg	
4	Søknadstegninger	16.02.26	kg	på
5	Endret til 48mm påforing innside yttervegg	26.02.26	hd	
6	Endret planløsning for å få til tilgjengelig boenhet	08.05.26	kg	

VESTLANDS HUS
Arkitekter

Tiltakshaver: **Sabrina Hagenes og Andreas Kalstad**

Forhandler: **Kjeilen Hus AS**

Adresse: **Sunnfjord kommune - Farsund - Tomt 133.**

Hustype : Spesial — Gnr./Bnr: **44/151** — Tegningsnr: 505

Tiltak : Enebolig — Format: A3

Type tegning : Snitt A, Snitt B, Snitt C — Skala: 1:100

Fase : Søknadstegning — Arkitekt: MT

Er tegninger klarert for kontrakt og søknad? **Ja** — Brannklasse: **1** — Risikoklasse: **4** — Dato: **01.10.25** — Prosjektnr: **250135**

VESTLANDSHUS ARKITEKTER AS - 6018 ÅLESUND - TLF 70178900

TEGNINGEN MÅ HVERKEN HELT ELLER DELVIS KOPIERES ELLER BENYTTES VED TILTAK SOM VESTLANDSHUS IKKE MEDVIRKER I

FORUTSETNINGER FOR ARKITEKTTEGNINGER

Fasadeprodukter til vindu og dører i yttervegg
av profilerte sidebord, vindusknekter og sprosser
er ikke med i standard leveranse.

Kanaler fra ventilasjonsanlegg vil i noen tilfeller medføre ekstra veggtykkelser eller "kassing", som får mindre konsekvenser for romløsninger
Dette kan eventuellt justeres noe før igangsetting av bygget.

Boligen vil i perioder få høy innetempteratur.
Dette må løses med luftinntak/utforming av ventilasjonsanlegg slik at temperaturstigning i anlegget på grunn av utetemperatur blir minimal. (<2 °C)
Evt. solskjerming - egen beregning må utføres.

NB! Ved innhenting av pristilbud av ytterdører og vindu, må forutsetningen i varmetapsberegningen legges til grunn. Her blir det forutsatt en maksimal, gjennomsnittlig U-verdi til ytterdører og vindu for bygget.
Prosentandel over 25% vindu og dører, har konsekvenser for byggets isolering.

Røykkanal og ildsted må monteres iht leverandørens monteringsbeskrivelse.
Avstand til brennbare materialer, og ev. brannmur, må vurderes spesielt.

Dører og vinduer kontrolleres mht. bæring og endelig plassering før bestilling utføres.

Takverksleverandør må konfereres før videre detaljprosjektering av hus kan foretas.

Areal til sportsbod i frittstående bygg/garasje.
SKAL være tilgjengelig og ha trinnfri adkomst dersom det er krav til tilgjengelig boenhet.
Tilgang til sportsbod skal være etablert før søknad om ferdigattest

Bruk av personsikkerhetsglass i vindu,
er markert på plan med SG
Lystransmisjon til vinduer er satt til 0,7 som grunnlag for utført dagslysberegning.

HUSBANKFINANSIERING : Nei

Lekkasjetall < 1,17
U - verdi vindu/ dør : 1,15
Isolasjon mot grunn : 200 mm38

Prosjektert etter TEK 17.

Tiltakshaver:	Sabrina Hagenes og Andreas Kalstad	Tegningsnr.:	506
		Gnr./Bnr.	44/151
Forhandler:	Kjeilen Hus AS	Prosjektnr.:	250135
Adresse:	Sunnfjord kommune - Farsund - Tomt 133.	Dato:	01.10.25

VESTLANDSHUS ARKITEKTER AS - 6018 ÅLESUND - TLF 70178900

VESTLANDS HUS
Arkitekter

Rev.	Dato	Sign.
3	13.02.26	kg
4	16.02.26	kg
5	26.02.26	hd
6	08.05.26	kg